



Από το 1988 λειτουργεί στα Αρσάκεια-Τοσίτσεια Σχολεία Συμβουλευτική-Ψυχολογική Υπηρεσία, της οποίας ο ρόλος είναι επιβοηθητικός στο εκπαιδευτικό και μορφωτικό έργο των Σχολείων, σε επίπεδο πρωτοβάθμιας ενδοσχολικής **προληπτικής** και **θεραπευτικής ψυχικής υγείας**.

Η Υπηρεσία παρέχει ψυχολογική στήριξη στους μαθητές, διευκολύνοντας την ομαλή ανάπτυξή τους και τη θεμελίωση στερεής προσωπικότητας.

Ιδιαίτερη έμφαση δίνεται στην **πρόληψη**, την έγκυρη **διάγνωση** και την έγκαιρη **ψυχοπαιδαγωγική αντιμετώπιση** των δυσκολιών μάθησης και προσαρμογής, καθώς και στην **προαγωγή** και ενίσχυση της **ψυχικής υγείας** όλων των μαθητών γενικώς.

Από το 2007, η Υπηρεσία διοργανώνει τις **“Ημέρες Δημιουργικότητας”** στους μαθητές των Σχολείων, με στόχο την εκδήλωση και καλλιέργεια της Δημιουργικής τους Σκέψης.

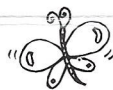

ΥΠΗΡΕΣΙΑ ΑΓΩΓΗΣ ΛΟΓΟΥ

Η Υπηρεσία Αγωγής Λόγου παρέχει **στήριξη** στα παιδιά του Νηπιαγωγείου και του Δημοτικού που παρουσιάζουν δυσκολίες στο **λόγο** και στην **ομιλία** (διαταραχές άρθρωσης, δυσκολίες στην κατανόηση του προφορικού λόγου, τραυλισμό).

Ενημερώνει **εκπαιδευτικούς** και **γονείς** για τα προβλήματα λόγου και δίνει συμβουλές για τον τρόπο αντιμετώπισής τους.



ΣΥΜΒΟΥΛΕΥΤΙΚΗ ΥΠΗΡΕΣΙΑ ΣΧΟΛΙΚΟΥ & ΕΠΑΓΓΕΛΜΑΤΙΚΟΥ ΠΡΟΣΑΝΑΤΟΛΙΣΜΟΥ

Στόχοι της ειδικής αυτής Υπηρεσίας, η οποία λειτουργεί από τον Ιανουάριο του 2003, είναι να παρέχει στους μαθητές και στους γονείς **πληροφορίες** για τις **σπουδές** της δευτεροβάθμιας και τριτοβάθμιας εκπαίδευσης στην Ελλάδα και στο εξωτερικό, να ενημερώνει για τις εξελίξεις στην **αγορά εργασίας** και να συνδέει τις σπουδές με αυτήν. Η Υπηρεσία διοργανώνει **σεμινάρια** και **εκδηλώσεις** σχετικά με τον Σχολικό και Επαγγελματικό Προσανατολισμό.



ΣΥΜΒΟΥΛΕΥΤΙΚΕΣ ΥΠΗΡΕΣΙΕΣ ΚΑΙ ΓΟΝΕΙΣ

Η Συμβουλευτική-Ψυχολογική Υπηρεσία κινείται στην κατεύθυνση της ενημέρωσης των **γονέων** σε θέματα που αφορούν στην ψυχολογία του **παιδιού** και του **εφήβου**.

Στο πλαίσιο αυτό, σε συνεργασία με τις Διευθύνσεις των Σχολείων και τους Συλλόγους Γονέων, διοργανώνονται ενημερωτικές **ομιλίες** και απογευματινά **σεμινάρια**.

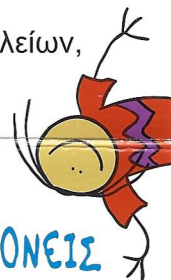

Γενική εποπτεία των Συμβουλευτικών Υπηρεσιών:

Ι. Ν. Παρασκευόπουλος
Γενικός Γραμματέας της Φ.Ε.
Ομότιμος Καθηγητής Ψυχολογίας
Πανεπιστημίου Αθηνών

Υπεύθυνη των Συμβουλευτικών Υπηρεσιών:

Ξένια Ι. Παρασκευοπούλου
Ψυχολόγος
MSc Σχολικής Ψυχολογίας

ΣΥΜΒΟΥΛΗΓΙΚΕΣ ΥΠΗΡΕΣΙΕΣ

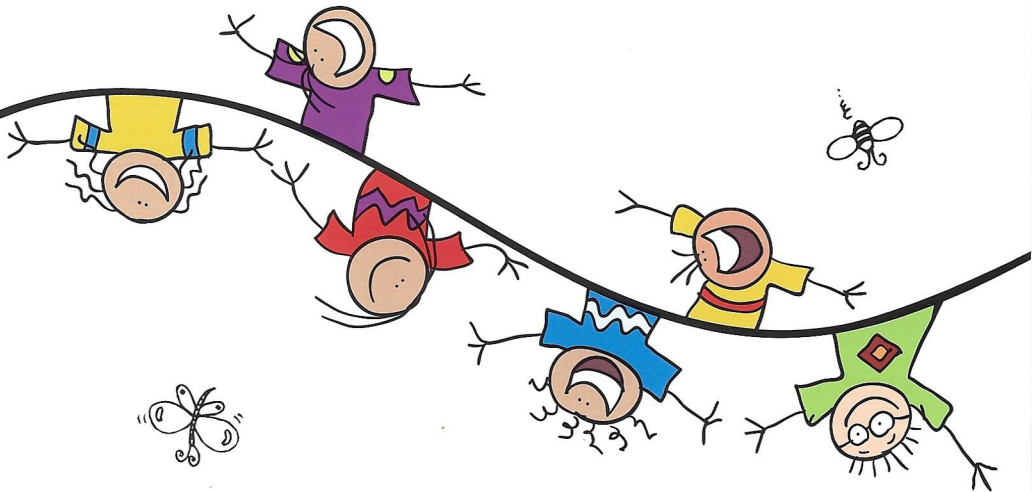

ΣΥΜΒΟΥΛΗΓΙΚΗ-ΨΥΧΟΛΟΓΙΚΗ ΥΠΗΡΕΣΙΑ

Αρσάκειο Ψυχικού - Τοσίτσειο Εκάλης
τηλ. 210-6713931 / 210-6755107 εσ. 247
e-mail: psychology@arsakeio.gr

Αρσάκειο Πατρών
τηλ. 2610-995840
e-mail: sep-p@arsakeio.gr

Αρσάκειο Θεσσαλονίκης
τηλ. 2310-304000 εσ. 474
e-mail: sep-ta2@arsakeio.gr

Αρσάκειο Ιωαννίνων
τηλ. 26510-52055
e-mail: psychology1@arsakeio.gr

ΥΠΗΡΕΣΙΑ ΑΓΩΓΗΣ ΛΟΓΟΥ

Αρσάκειο Ψυχικού - Τοσίτσειο Εκάλης
τηλ. 210-6755107 εσ. 247

ΣΥΜΒΟΥΛΗΓΙΚΗ ΥΠΗΡΕΣΙΑ ΣΧΟΛΙΚΟΥ & ΕΠΑΓΓΕΛΜΑΤΙΚΟΥ ΠΡΟΣΑΝΑΤΟΛΙΣΜΟΥ

Αρσάκειο Ψυχικού
τηλ. 210-6755107 εσ. 285
e-mail: sep-psa7@arsakeio.gr

Τοσίτσειο Εκάλης
τηλ. 210-6218250 εσ. 367
e-mail: sep-ea6@arsakeio.gr

Αρσάκειο Πατρών
τηλ. 2610-995840
e-mail: sep-p@arsakeio.gr

Αρσάκειο Θεσσαλονίκης
τηλ. 2310-304000 εσ. 460
e-mail: sep-ta1@arsakeio.gr

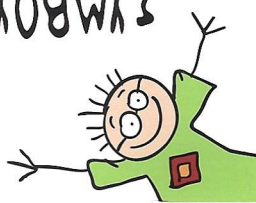
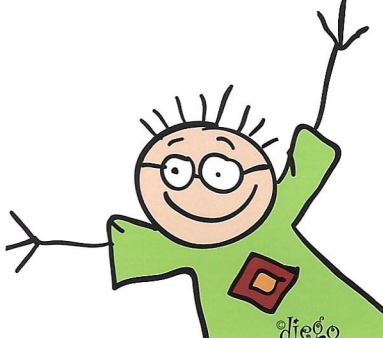
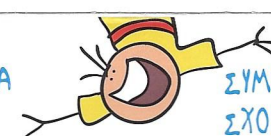

Συμβουλευτική Υπηρεσία
Σχολικού και Επαγγελματικού Προσανατολισμού
- Ενημέρωση για σπουδές τριτοβάθμιας εκπαίδευσης
- Πληροφόρηση για την αγορά εργασίας
- Συμπλήρωση μηχανολογικών δελτίων
- Οργάνωση χρόνου

Συμβουλευτική-Ψυχολογική Υπηρεσία
- Προγράμματα πρόληψης
- Διάγνωση και αντιμετώπιση δυσκολιών μάθησης και προσοχής
- Σημειώσεις και ενίσχυση της ψυχικής υγείας
- Συμβουλευτική-λογική-λειτουργική-λειτουργική-λειτουργική

ΣΥΜΒΟΥΛΗΓΙΚΕΣ ΥΠΗΡΕΣΙΕΣ